

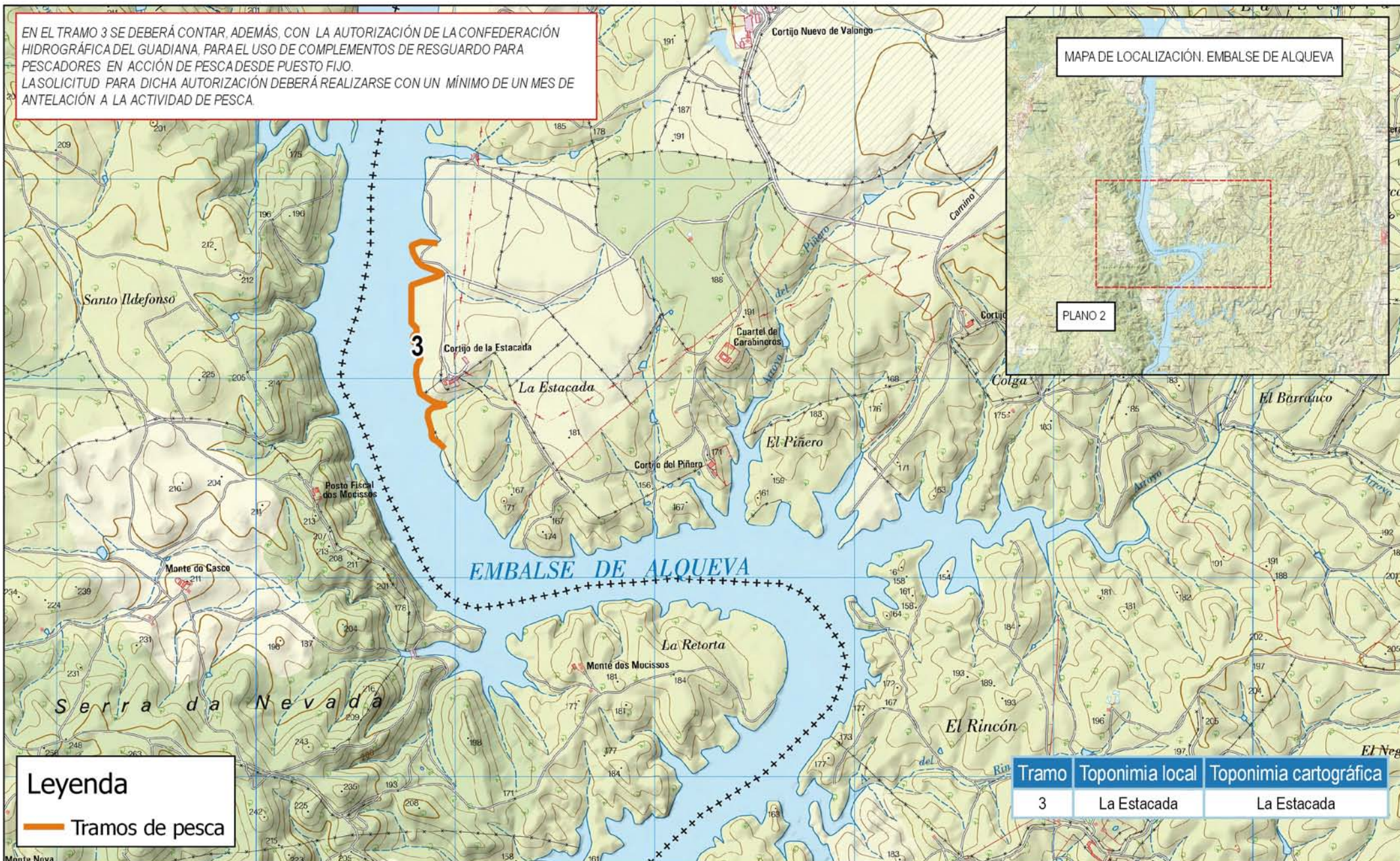

# PLANO II. TRAMOS DE CONCURSO DE PESCA PARA EL EMBALSE DE ALQUEVA



EN EL TRAMO 3 SE DEBERÁ CONTAR, ADEMÁS, CON LA AUTORIZACIÓN DE LA CONFEDERACIÓN HIDROGRÁFICA DEL GUADIANA, PARA EL USO DE COMPLEMENTOS DE RESGUARDO PARA PESCADORES EN ACCIÓN DE PESCA DESDE PUESTO FIJO. LA SOLICITUD PARA DICHA AUTORIZACIÓN DEBERÁ REALIZARSE CON UN MÍNIMO DE UN MES DE ANTELACIÓN A LA ACTIVIDAD DE PESCA.



**Leyenda**

|  |                 |
|--|-----------------|
|  | Tramos de pesca |
|--|-----------------|

| Tramo | Toponimia local | Toponimia cartográfica |
|-------|-----------------|------------------------|
| 3     | La Estacada     | La Estacada            |