

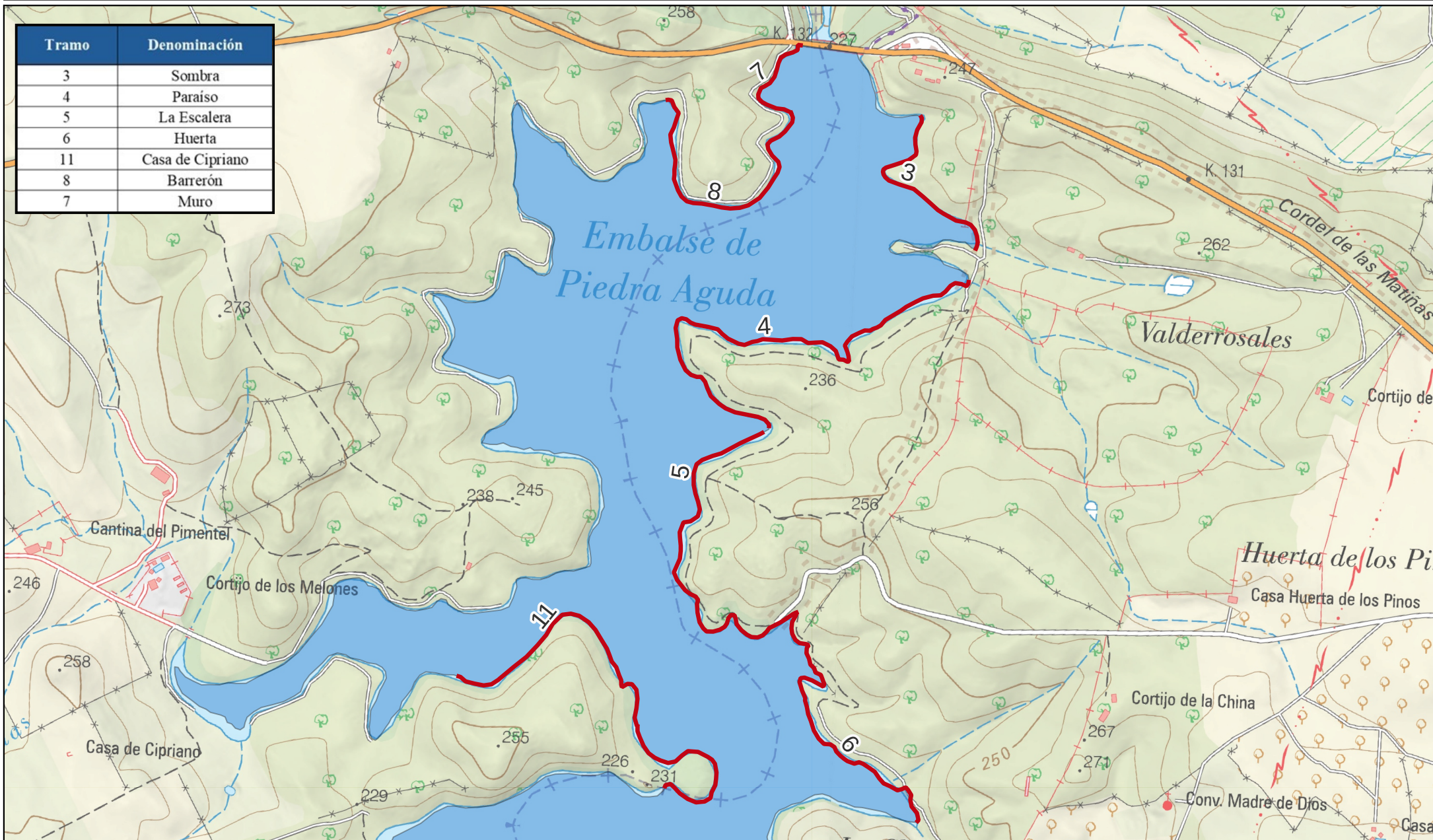

PLANO DE TRAMOS DE PESCA PARA CONCURSOS EN EL EMBALSE DE "PIEDRA AGUDA"

Tramo	Denominación
3	Sombra
4	Paraiso
5	La Escalera
6	Huerta
11	Casa de Cipriano
8	Barrerón
7	Muro



SIMBOLOGÍA
 Tramos de concursos



SISTEMAS DE REFERENCIA
 ETRS89/UTM Huso 30 (EPSG:25830)

ESCALA: 1:10.000

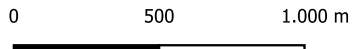

FUENTES DE DATOS

Mapa Topográfico Nacional. IGN (2024)

RESOLUCIÓN de 16 de febrero de 2024, de la Dirección General de Gestión Forestal, Caza y Pesca, sobre tramos de pesca, permisos en cotos y habitabilidad de especies piscícolas.

Consejería de Gestión Forestal y Mundo Rural
 Dirección General de Gestión Forestal, Caza y Pesca

 JUNTA DE
 EXTREMADURA

