PLANO ORILLAS DE CONCURSO DE "CANCHO DEL FRESNO"

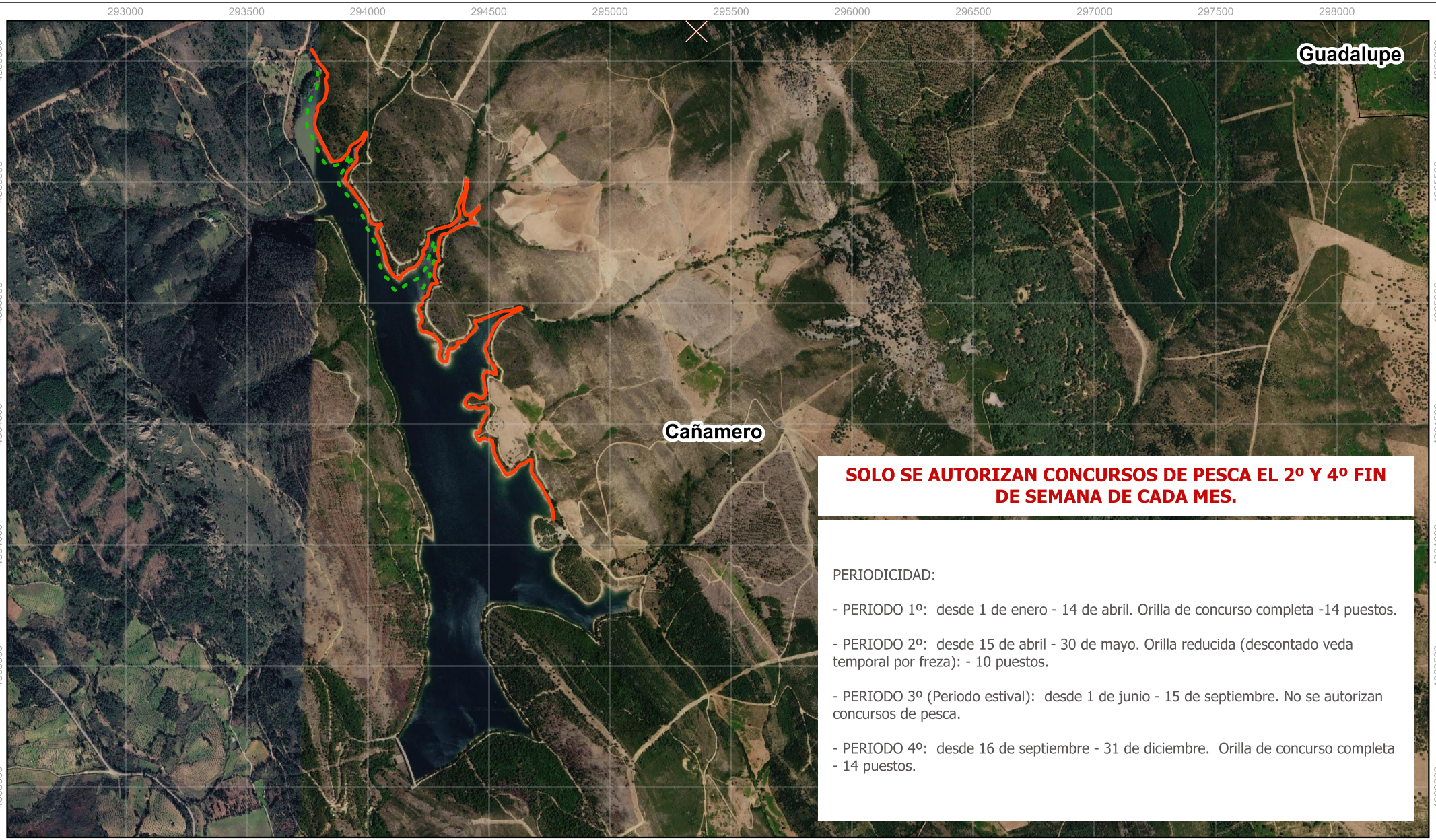

SOLO SE AUTORIZAN CONCURSOS DE PESCA EL 2º Y 4º FIN DE SEMANA DE CADA MES.

PERIODICIDAD:

- PERIODO 1º: desde 1 de enero - 14 de abril. Orilla de concurso completa -14 puestos.

- PERIODO 2º: desde 15 de abril - 30 de mayo. Orilla reducida (descontado veda temporal por freza): - 10 puestos.

- PERIODO 3º (Periodo estival): desde 1 de junio - 15 de septiembre. No se autorizan concursos de pesca.

- PERIODO 4º: desde 16 de septiembre - 31 de diciembre. Orilla de concurso completa - 14 puestos.

SIMBOLOGÍA:

- Orilla de concurso.
- Veda temporal por freza.

N

SISTEMAS DE REFERENCIA
ETRS89/UTM Huso 30 (EPSG:25830)

ESCALA: 1 : 20.000

500 0 500 m

FUENTES DE DATOS

Mapa Topográfico Nacional. IGN (2026)
Ortofotos PNOA. IGN (2026)

Consejería de Agricultura, Ganadería y Medio Natural

Dirección General de Gestión Forestal, Caza y Pesca

JUNTA DE EXTREMADURA

Pescayros · acuicultura

Edición y Maquetación: GPEX S.A.U. dic. 2026