

TRAMOS DE PESCA - COTO CHARCO FRÍO - MEDELLÍN

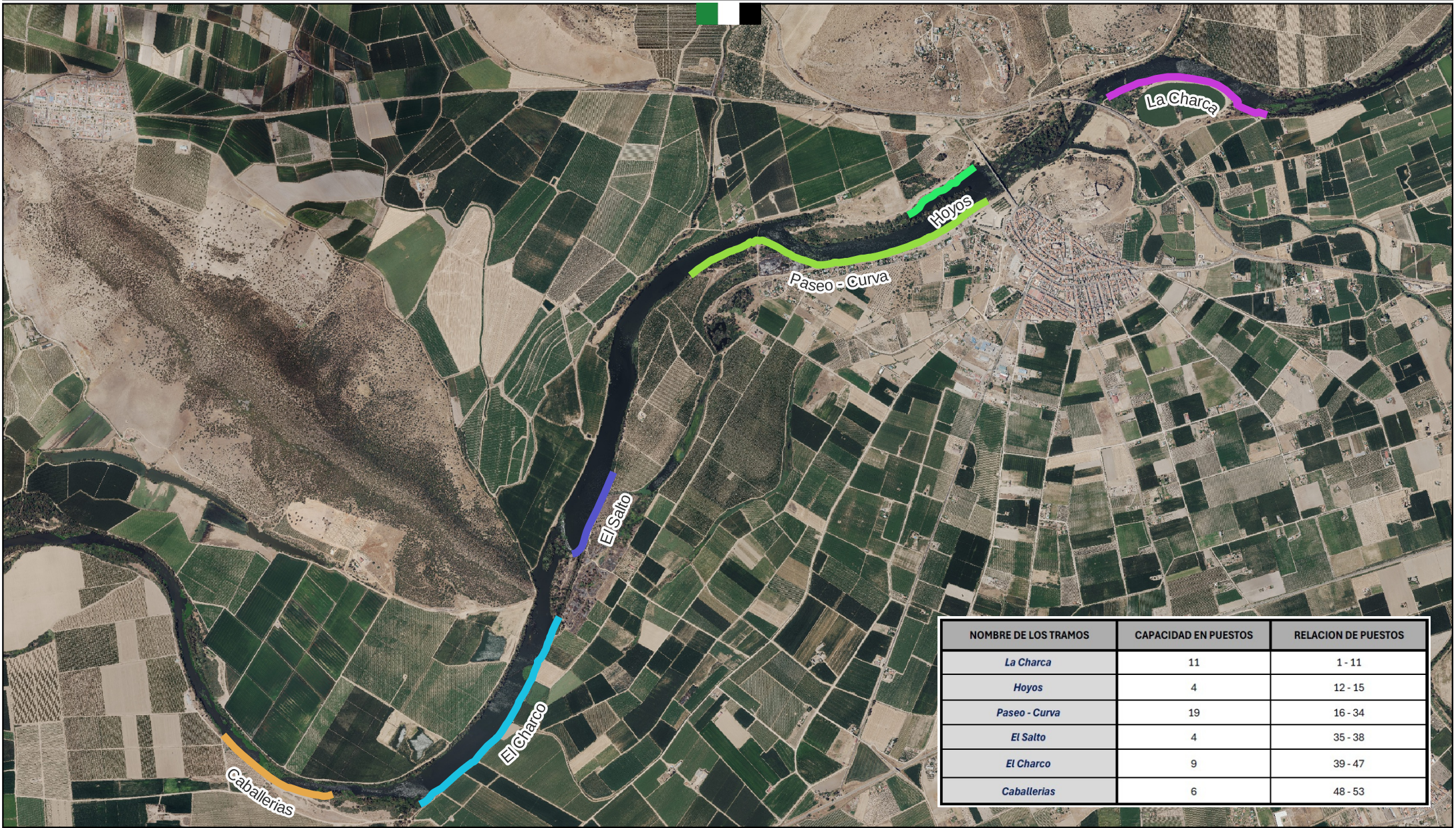

NOMBRE DE LOS TRAMOS	CAPACIDAD EN PUESTOS	RELACION DE PUESTOS
<i>La Charca</i>	11	1 - 11
<i>Hoyos</i>	4	12 - 15
<i>Paseo - Curva</i>	19	16 - 34
<i>El Salto</i>	4	35 - 38
<i>El Charco</i>	9	39 - 47
<i>Caballerías</i>	6	48 - 53

Denominación Tramos:

- Caballerías
- El Charco
- El Salto
- Hoyos
- La Charca
- Paseo - Curva



SISTEMAS DE REFERENCIA
ETRS89/UTM Huso 30 (EPSG:25830)

ESCALA: 1:3.000

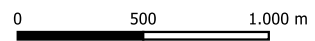

FUENTES DE DATOS

Fuente de fondo: MDE 5
Ley 11/2010, de 16 de noviembre, de pesca y acuicultura de Extremadura.

Consejería de Gestión Forestal y Mundo Rural
Dirección General de Mundo Rural, Caza, Pesca y Tauromaquia

